

VISITA TÉCNICA AL YACIMIENTO DE LA SIMA DE LAS PALOMAS EN TORRE PACHECO CON LA COLABORACIÓN DE MUPANTQUAT (Plazas limitadas)

09:30 h. Llegada a la explanada del Cabezo Gordo.

10:00 h. Explicación técnica en la cueva inferior (sombra)

10:30 h. Subida por la ladera de la montaña a la entrada de la cueva superior. Bajada escalera interior (10 peldaños) en grupos de 3 personas. Allí veremos como excavan los arqueólogos.

11:30 h. Visita a zona donde científicos y voluntarios cimbran el material excavado.

12:30 h. Visita a las instalaciones del Instituto de Dolores de Pacheco. Clasificación material.

13:30 h. Sede Social de Dolores de Pacheco. Charla - aperitivo (aperitivo voluntario, no incluido en el precio de la comida)

14:00 h. Comida (Paella mixta) **Precio menú 14 €.** **Socios SGRM 12 €.**

15:00 h. Foto de grupo con todos los arqueólogos.

IMPORTANTE: Imprescindible hacer el ingreso para la comida antes del día 5 de agosto en la cuenta de SGRM: SABADELL - CAM: **ES19 0081 1016 18 0001108721**

Y comunicarlo a info@sgrm.es (También se puede entregar el dinero a un miembro de la Junta Directiva)

IMPORTANTE: Calzado de monte, gorra, agua y linterna.



Accesos Sima de las Palomas

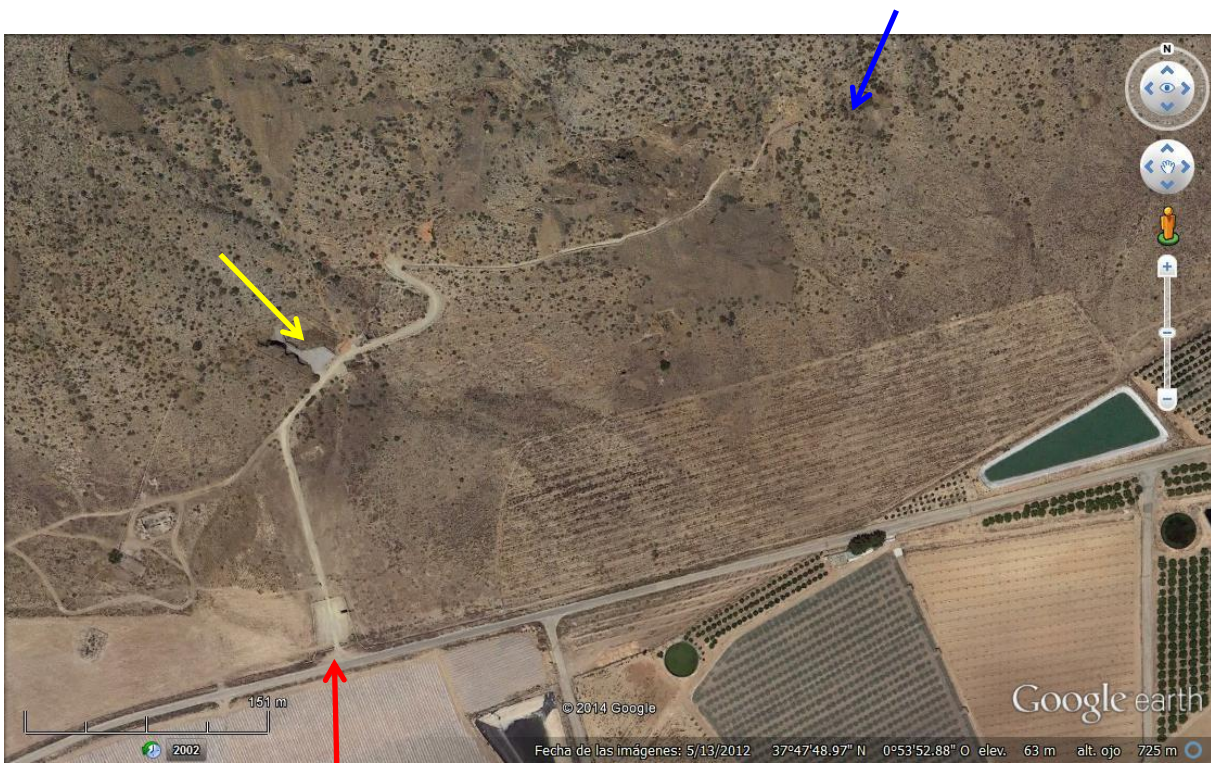

La flecha roja indica la explanada para aparcamiento general. La pequeña explanada señalada en amarillo sería para personas con movilidad reducida o mayores. La azul señala la pequeña explanada ante la Sima de las Palomas. En la foto de abajo, la explanada para aparcamiento general.



Arriba: llegada a la explanada ante la Sima de las palomas. La flecha amarilla señala la reja del corte superior.



Foto de la visita del año pasado